Краснокутська молодіжна рада

2023

РІК НЕЗЛАМНОСТІ

ДІЯЛЬНІСТЬ КРАСНОКУТСЬКОЇ МОЛОДІЖНОЇ РАДИ

ЗАВЕРШЕННЯ 2022 РОКУ

ДРУЖНЬО-ЗВІТНА ЗУСТРІЧ МОЛОДІЖНОГО АКТИВУ КРАСНОКУТСЬКОЇ ГРОМАДИ З КРАСНОКУТСЬКИМ СЕЛИЩНИМ ГОЛОВОЮ ТА ДИРЕКТОРОМ КУ ”ХАРКІВСЬКИЙ ОБЛАСНИЙ ЦЕНТР МОЛОДІ”

НА ЗАХОДІ ГОЛОВА КРАСНОКУТСЬКОЇ МОЛОДІЖНОЇ РАДИ ОЗНАЙОМИЛА УЧАСНИКІВ ІЗ ЗВІТОМ ПРО СПІЛЬНУ ДІЯЛЬНІСТЬ МОЛОДІЖКИ І СЕКТОРУ У СПРАВАХ СІМ'Ї, МОЛОДІ ТА СПОРТУ АПАРАТУ СЕЛИЩНОЇ РАДИ ЗА 2022 РІК.
ПРИЄМНИМ ЗАВЕРШЕННЯМ СТАЛО ВРУЧЕННЯ ВІДЗНАК АКТИВНІЙ МОЛОДІ НАШОЇ ГРОМАДИ – ПОДЯК УПРАВЛІННЯ У СПРАВАХ МОЛОДІ ТА СПОРТУ ХАРКІВСЬКОЇ ОБЛАСНОЇ ДЕРЖАВНОЇ АДМІНІСТРАЦІЇ І ХАРКІВСЬКОГО ОБЛАСНОГО ЦЕНТРУ МОЛОДІ ЗА ВАГОМИЙ ВНЕСОК У РОЗВИТОК МОЛОДІЖНОЇ ПОЛІТИКИ, АКТИВНУ ГРОМАДЯНСЬКУ ПОЗИЦІЮ, ПАТРІОТИЗМ ТА ДОБРОЧИННІСТЬ.

КІНЕЦЬ 2022

ОНЛАЙН КОНФЕРЕНЦІЯ “ЄВРОІНТЕРГАЦІЯ І УЧАСТЬ МОЛОДІ”

Ми взяли участь в онлайн конференції "Євроінтеграція і участь молоді". На зустрічі були присутні голова правління ГО "Українська асоціація молодіжних рад" Володимир Сонько та національна координаторка ініціативи "Посли європейської молоді" в Україні Лілія Антонюк, також представники молодіжних рад з багатьох областей України.

На заході було презентовано програму участі молоді в процесах Євроінтеграції, як стати послом європейської молоді та які функції в подальшому виконувати, які перспективи розвитку нашої молодіжної політики на європейському рівні. Отримали змістовну базу проєктів, в яких українська молодь може брати участь та отримувати фінансування країн ЄС.

ГРУДЕНЬ 2022 РОКУ

ФОРУМ “НЕЗЛАМНІ”

01

У Новій Водолазі (Харківська область) представники Краснокутської Молодіжної ради та ГО "Green Art Tour" взяли участь в молодіжній акції та форумі "Незламні", організованих Управлінням у справах молоді та спорту Харківської ОДА, Українською Асоціацією Молодіжних Рад, ГО "НАСТУПНЕ ПОКОЛІННЯ".

02

Ми поринули у 2 дні активної роботи, корисних занять, нових знайомств, важливої та практичної інформації, а також налагодження нових зв'язків і напрямів співпраці з державними інституціями, молодіжними радами та громадським сектором.

ПОЧАТОК 2023 РОКУ

АКЦІЯ “ЩЕДРІВКА”

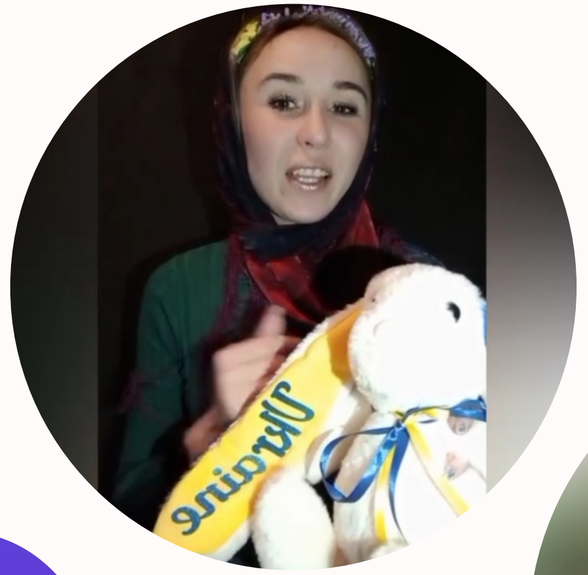

Краснокутська молодіжна рада та сектор у справах сім’ї, молоді та спорту апарату селищної ради ініціювали і провели онлайн акцію "Щедрівка".

Кожен мешканець громади міг в онлайн форматі долучитися і защедрувати всій громаді.

ЛЮТИЙ 2023 РОКУ

ФЛЕШМОБ “МИ ЄДИНІ!”

Краснокутська молодіжна рада та молодіжний сектор відділу освіти ініціювали і провели онлайн флешмоб "Ми Єдині!", присвячений Дню Соборності України. Вся громада могла розмістити свої фото з державним прапором чи привітаннями до свята.

2023 РІК

ВОЛОНТЕРСЬКА ДІЯЛЬНІСТЬ АКЦІЯ “ГАРЯЧИЙ ЛІД”

Краснокутська молодіжна рада та молодіжний сектор відділу освіти активно залучалися до волонтерської діяльності.

Ми зібрали кошти на придбання матеріалів для соляних грілок ("гарячий лід") та передали їх нашій місцевій волонтерці, яка займається їх виготовленням.

СІЧЕНЬ 2023 РОКУ

АКЦІЯ “ПАМ’ЯТАЙ ПРО КРУТИ!”

Активна молодь Краснокутщини разом з Краснокутською молодіжною радою у співпраці з Молодіжно-освітнім простором «Куток» вшанували пам'ять Героїв Крут, які загинули у нерівному бою у 1918 році.

ЛЮТИЙ 2023 РОКУ

ДЕНЬ ЗАКОХАНИХ

Краснокутська молодіжна рада та молодіжний сектор відділу освіти ініціювали і провели захід, присвячений Дню Святого Валентина.
Кожен міг долучитися до анкетування та таємно зізнатися в коханні в своїй половинці.

ЛЮТИЙ 2023 РОКУ

ОНЛАЙН АКЦІЯ “МИ НЕЗЛАМНІ!”

Краснокутська молодіжна рада разом з молодіжним сектором відділу освіти провели онлайн акцію, присвячену Дню Єднання.
Кожен міг долучитися до цієї ініціативи, надіславши фото з підписом "Ми Незламні!" та зробити відмітку в соцмережі Краснокутської молодіжної ради.

СПІВПРАЦЯ З ВОЛОНТЕРАМИ

ЛЮТИЙ 2023 РОКУ

Краснокутська молодіжна рада співпрацювала з закордонними волонтерами, котрі активно допомагають нашій громаді.

БЛАГОДІЙНИЙ ЯРМАРОК “ЗАБІГ ДЛЯ ЗСУ”

БЕРЕЗЕНЬ 2023 РОКУ

Краснокутська молодіжна рада та Краснокутський ліцей № 1 ініціювали та провели благодійний ярмарок "ЗАБІГ ДЛЯ ЗСУ".

Всі зібрані кошти були передані на придбання тепловізора для наших захисників.

БЕРЕЗЕНЬ 2023 РОКУ

ВІКТОРИНА
ДО ДНЯ НАРОДЖЕННЯ ТАРАСА ШЕВЧЕНКА

З нагоди Дня народження славетного поета Тараса Шевченка Краснокутська молодіжна рада разом з учителем української мови та літератури Вікторією Ковалевською запросили всіх шанувальників українського слова взяти участь у вікторині, присвяченій життю та творчості великого поета.
Громада Краснокутщини могла перевірити себе на знання творчості Шевченка, позмагатися із іншими.

БЕРЕЗЕНЬ 2023 РОКУ

ВІКТОРИНА
ДО ДНЯ НАРОДЖЕННЯ ЛІНИ КОСТЕНКО

З нагоди Дня народження славетної поетеси Ліни Костенко Краснокутська молодіжна рада разом з учителем української мови та літератури Вікторією Ковалевською запросили всіх шанувальників українського слова взяти участь у вікторині, присвяченій життю та творчості поетеси.
Громада Краснокутщини могла перевірити себе на знання творчості, позмагатися із іншими.

КВІТЕНЬ 2023 РОКУ

ТРЕНІНГ “ЗАСТОСУВАННЯ ТРАВМА-ІНФОРМОВАНОГО ПІДХОДУ ПІД ЧАС ПРОВЕДЕННЯ ПРОГРАМ ДЛЯ МОЛОДІ”

01

Краснокутська молодіжна рада взялаучасть у 4-денному тренінгу для тренерів “Застосування травма-інформованого підходу під час проведення програм для молоді” у місті Львів.

02

Ми розширили знання про травму та травма-інформований підхід, його філософію, практичне застосування, дослідження та оцінку, врахування етичної складової, а також ознайомилися з практичними інструментами для застосування цього підходу в молодіжних програмах

ТРАВЕНЬ 2023 РОКУ

ОНЛАЙН ВІТАННЯ ДО ДНЯ МАТЕРІ

Краснокутська молодіжна рада разом з молодіжним сектором відділу освіти провели онлайн вітання, присвячене Дню Матері. Кожен міг долучитися до цієї можливості, надіславши відеопривітання та зробивши відмітку в соцмережі Краснокутської молодіжної ради.

ТРАВЕНЬ 2023 РОКУ

АКЦІЯ “ОДЯГНИ ВИШИВАНКУ!“

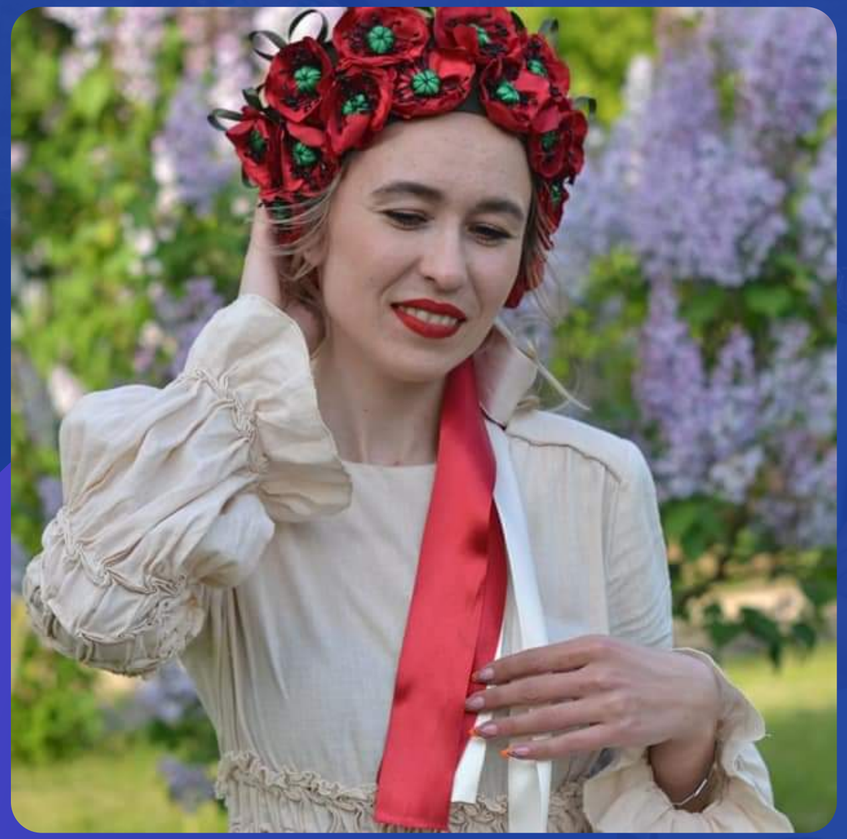

Краснокутська молодіжна рада ініціювала та провела онлайн акцію "Одягни вишиванку!"
Вся громада мала змогу долучитися до цієї події: одягти вишиванку і поділитися світлиною на сторінці у соцмережах або надіслати та зробити відмітку молодіжки.

ТРАВЕНЬ 2023 РОКУ

ФОРУМ “ВІДНОВЛЕННЯ. МОЛОДІЖНИЙ ВИМІР”

Представниці Краснокутської молодіжної ради взяли участь у форумі “Відновлення. Молодіжний вимір”, який спрямований на активну молодь та молодіжний діалог з представниками влади з теми відновлення молодіжної політики. Цікаві, корисні та насичені три дні дали змогу дізнатися представникам з 18 громад Харківської області більше про реалізацію молодіжної політики, побувати на майстер-класах “Тактична медицина” та “Поведінка під час війни”, а також підняти важливі питання з теми відбудови молодіжної політики, залучення інвестицій у громаду та заходів з розвитку громади.

ТРАВЕНЬ 2023 РОКУ

ПРОЄКТ “УКРАЇНСЬКА ДНК”

Представниця Краснокутської молодіжної ради взяла участь у проєкті "Українська ДНК", який відбувся у Венеції.
Головною метою даного проєкту є відбудова України, збереження національних традицій та культурної спадщини.

ЧЕРВЕНЬ 2023 РОКУ

МОЛОДІЖНИЙ ФОРУМ-АКЦІЯ “НЕЗЛАМНІ”

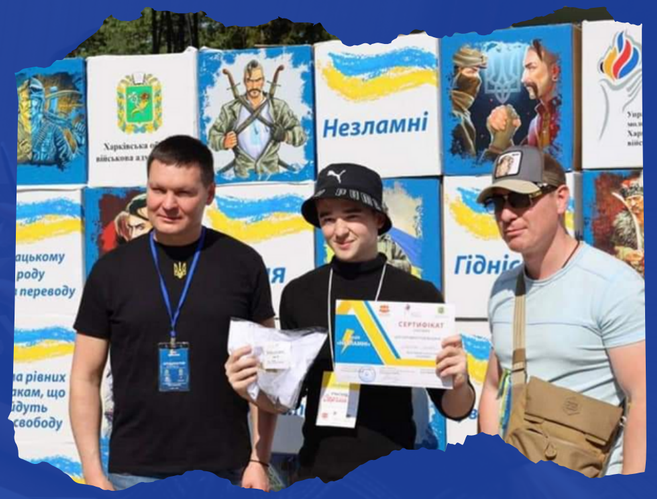

Представники Краснокутської молодіжки взяли участь у МОЛОДІЖНОМУ ФОРУМІ-АКЦІЇ "НЕЗЛАМНІ".

Ми мали можливість подискутувати з представниками влади щодо рівнів і методів комунікації молоді та влади, обговорити нагальні проблеми громад.

Також поспілкувалися з представниками молодіжних рад Вірменії, Польщі та Молдови щодо реалізації молодіжної політики інших держав.

.

ВОЛОНТЕРСЬКИЙ ТАБІР

Представник молодіжної ради та ГО "Green Art Tour" взяв участь в волонтерському таборі від Центру Громадських ініціатив у місті Мукачево.
Учасники мали змогу отримати цінні знайомства, комунікацію, можливості подальшої співпраці та мережування.
Поговорили про те, як зберегти себе та не вигоріти, як не нашкодити собі у непростій діяльності волонтера.
Опрацювали моделі менеджменту та комунікаційних моделей громадських організацій і волонтерських осередків.

ЧЕРВЕНЬ 2023 РОКУ

ЛИПЕНЬ 2023 РОКУ

ПРОЄКТ “ДІАЛОГИ ПЕРЕМОГИ”

Активна Молодь Краснокутщини та представники молодіжної ради взяли участь у проєкті "Діалоги перемоги". Протягом місяця ми долучалися до обговорень варіантів залученості у відбудові країни після завершення воєнного стану.

Разом розвивали ідеї посилення видимості та впливу молодіжної ради на прийняття рішень у громаді, а також розглядали і висловлювали свої думки у вирішенні актуальних питань. Водночас в рамках проєкту ми розробляли свої рекомендації для органів місцевого самоврядування щодо участі та користі залучення молодих людей у повоєнній відбудові та як саме зараз молодь громади може прискорити перемогу України.

ЛИПЕНЬ 2023 РОКУ

ВСЕСВІТНІЙ ДЕНЬ ПРИБИРАННЯ

Краснокутська молодіжна рада взяла участь в онлайн зустрічі ВСЕУКРАЇНСЬКОЇ ЛІДЕРСЬКОЇ АКАДЕМІЇ ДЛЯ КООРДИНАТОРІВ WORLD CLEANIG DAY 2023 від Let's do it Ukraine.
Під час робочої сесії ми дізналися про історію, мету, цілі, завдання Всесвітнього дня прибирання, про безпекову складову та протокол організації, плани на майбутнє, мотивацію та можливості розвитку в найбільшому екорусі планети.

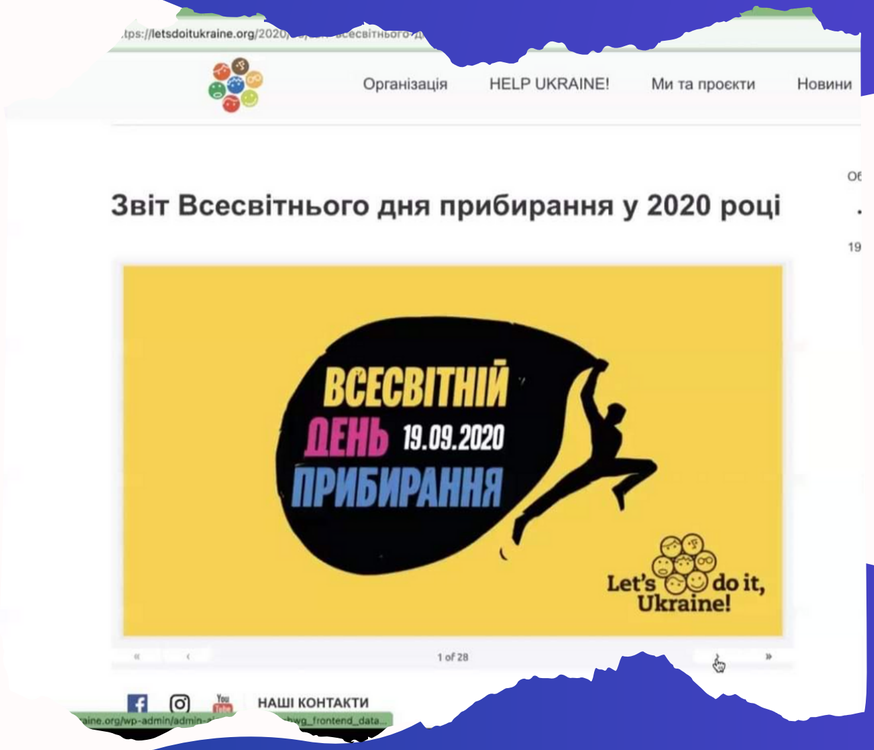

ЛИПЕНЬ 2023 РОКУ

ФОРУМ “Я-ВОЛОНТЕР“

Представники Краснокутської молодіжки взяли участь у форумі "Я – волонтер".
Ми дізналися про поняття “волонтерство”, історію виникнення волонтерства, про якості, якими повинен володіти він, про напрямки роботи волонтерів.
Спікери заходу познайомили із структурою та фінансуванням своїх організацій, досвідом реалізації молодіжних програм, а також досвідом співпраці з молодіжними радами інших країн.

ЛИПЕНЬ 2023 РОКУ

БЛАГОДІЙНИЙ КОНЦЕРТ ”ПРИРОДА БЕЗ МІН”

01

02

Краснокутська молодіжка взяла участь у благодійному концерті "Природа без МІН" на Співочих терасах в с. Городнє.
Депутати Краснокутської молодіжної ради у якості волонтерів долучилися до збору коштів на розмінування Харківської області.

СЕРПЕНЬ 2023 РОКУ

“HEALTHY DAY” ВІД ХОЦМ

Краснокутська молодь взяла участь у "Healthy day" від ХОЦМ.
Ми дізналися про здоровий спосіб життя, розглядали такі важливі аспекти, як фізична активність, збалансоване харчування, відпочинок і сон, уникнення шкідливих звичок та психологічна стійкість.
Відвідали заняття з базової фізичної підготовки та навичок самооборони.

СЕРПЕНЬ 2023 РОКУ

АКЦІЯ
”ПРИВІТАЙ МОЛОДЬ ГРОМАДИ”

Краснокутська молодіжна рада ініціювала та провела акцію "Привітай молодь громади", присвячену Дню Молоді.
Представниці молодіжки брали інтерв'ю-побажання в місцевих жителів громади для молоді.

СЕРПЕНЬ 2023 РОКУ

ПАТРІОТИЧНИЙ ФЛЕШМОБ “ПРАПОР МОЄЇ КРАЇНИ”

Краснокутська молодіжна рада ініціювала патріотичний флешмоб "Прапор моєї країни" до Дня Державного Прапора.
Охочі мали змогу сфотографуватися з прапором України та викласти світлини у соціальні мережі.

СЕРПЕНЬ 2023 РОКУ

ФОРУМ ВІДПОВІДАЛЬНОГО ЛІДЕРСТВА ТА ВОЛОНТЕРСТВА ДЛЯ ДІВЧАТ

Представниця Краснокутської молодіжної ради взяла участь у Форумі відповідального лідерства та волонтерства для дівчат у місті Львів.

Ми дізналися, чим відповідальне лідерство відрізняється від просто лідерства, як можна долучитись до волонтерської діяльності, незважаючи на те, в якому куточку країни ти проживаєш, які ресурси та навички маєш, яким чином розвинути свої навички завдяки програмам та проєктам.

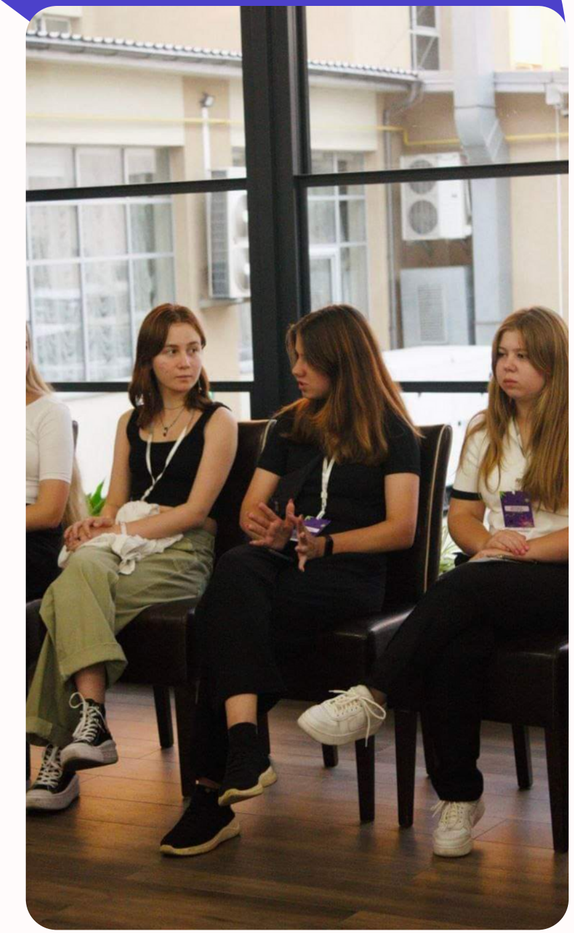

СЕРПЕНЬ 2023 РОКУ

ФОРУМ "МОЛОДЬ І ВЛАДА"

Краснокутська молодіжна рада брала участь у форумі "Молодь і влада".
Під час форуму були запрошені у ролі спікерів народні депутати України.
Програма форуму була насиченою та цікавою, зокрема панельні дискусії, фізична підготовка та курс самооборони, відчули себе у ролі влади в ході симуляційної гри.

СЕРПЕНЬ 2023 РОКУ

АКЦІЯ”ЛАНЦЮГ ЄДНОСТІ”

01

02

Краснокутська молодіжна рада ініціювала та провела акцію "Ланцюг єдності" до Дня Незалежності України.

Основна мета створення «ланцюга єдності» полягає у привернення уваги світової спільноти до України, об'єднанні міжнародної громадськості навколо нашої країни. Кожен міг долучитися до акції, відзнявши та оприлюднивши привітання.

СЕРПЕНЬ 2023 РОКУ

ДЕНЬ ПАМ’ЯТІ ЗАХИСНИКІВ УКРАЇНИ

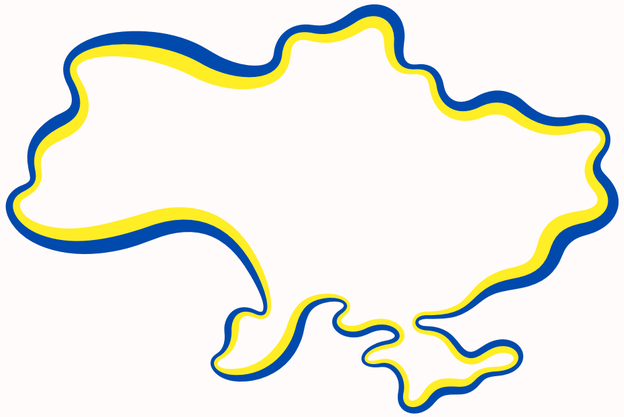

Краснокутська молодіжна рада взяла участь в акції до Дня пам'яті захисників України – запаленням свічок у формі тризуба, яку організував Харківський обласний центр молоді. Також було організовано покладання квітів до могил захисників.

ВЕРЕСЕНЬ 2023 РОКУ

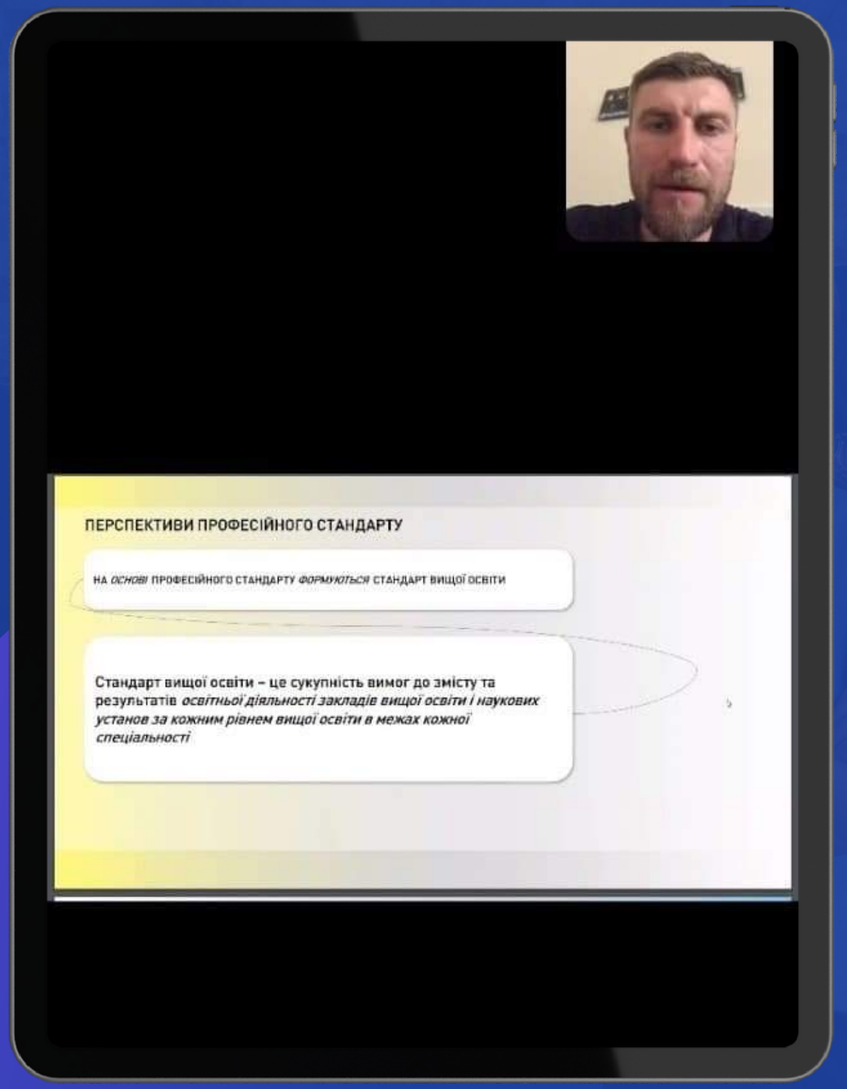

ВЕБІНАР ”МОЛОДІЖНИЙ ПРАЦІВНИК В ТЕРИТОРІАЛЬНІЙ ГРОМАДІ”

Краснокутська молодіжна рада взяла участь у вебінарі на тему «Молодіжний працівник в територіальній громаді».

Ми дізналися про те, чому так важливо мати в територіальній громаді молодіжного працівника, за що відповідає молодіжний працівник, які його функції і повноваження, хто може бути молодіжним працівником.

ВЕРЕСЕНЬ 2023 РОКУ

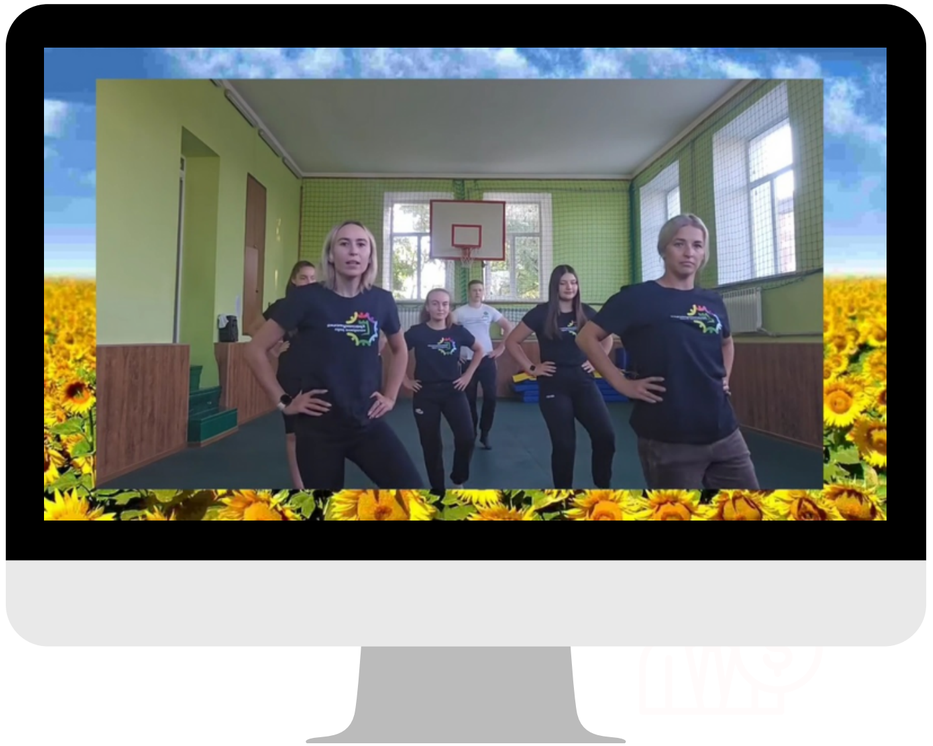

ДЕНЬ ФІЗИЧНОЇ КУЛЬТУРИ І СПОРТУ

Активна молодь Краснокутщини та Краснокутська молодіжна рада взяли участь у руханці з нагоди Дня фізичної культури і спорту.

ВЕРЕСЕНЬ 2023 РОКУ

ТРЕНІНГ-СЕМІНАР ІЗ СОЦІАЛЬНОЇ ЗГУРТОВАНОСТІ ТА ВКЛЮЧЕННЯ ГРОМАДСЬКОЇ УЧАСТІ І ДЕМОКРАТИЧНОГО ГРОМАДЯНСТВА, НЕДИСКРИМНАЦІЇ ТА РІВНОСТІ ДЛЯ МОЛОДИХ АКТИВІСТІВ І АКТИВІСТОК

Краснокутська молодіжна рада взяла участь у тренінгу-семінарі із соціальної згуртованості та включення громадянської участі і демократичного громадянства, недискримінації та рівності для молодих активістів і активісток у місті Львів.

Ми дізналися про посилення спроможності молодих активістів та активісток брати участь в демократичних процесах з урахуванням підходів участі в процесі прийняття рішень, рівності та недискримінації для забезпечення соціальної згуртованості.

ВЕРЕСЕНЬ 2023 РОКУ

ПРОЄКТ

“ЗДОРОВА МОЛОДЬ-СИЛЬНА УКРАЇНА”

Краснокутська молодіжна рада взяла участь у піврічному проєкті "Здорова молодь – сильна Україна" за сприяння Харківського обласного центру молоді.

Пів року проводилися щотижневі суботні оздоровчі заняття.

Необхідно було виконувати умови, що несли оздоровчий характер, підтримували здоров'я та виконувати невеличкі завдання, що пов'язані з екологічним напрямом в нашій громаді.

ЖОВТЕНЬ 2023 РОКУ

ВСЕУКРАЇНСЬКИЙ ФОРУМ ДЛЯ МОЛОДІЖНИХ РАД ТА АКТИВНОЇ МОЛОДІ ”ЯК ПРАЦЮВАТИ ПІД ЧАС ВІЙНИ”

Представники Краснокутської молодіжки взяли участь у Всеукраїнському форумі для молодіжних рад та активної молоді "Як працювати під час війни".
Під час Форуму ми актуалізували свої знання і обмінялися практиками розвитку участі молоді в громадах та регіонах.
Окрім того, ми плідно попрацювали в групах над проблематикою своєї роботи на місцях – прописали виклики та бачення, як рухатися вперед в умовах сьогодення.

ЖОВТЕНЬ 2023 РОКУ

ЗУСТРІЧ “ДІЙМО” ВІД ОФІСУ ДІТЕЙ ТА МОЛОДІ ПРИ МІНІСТЕРСТВІ СОЦІАЛЬНОЇ ПОЛІТИКИ

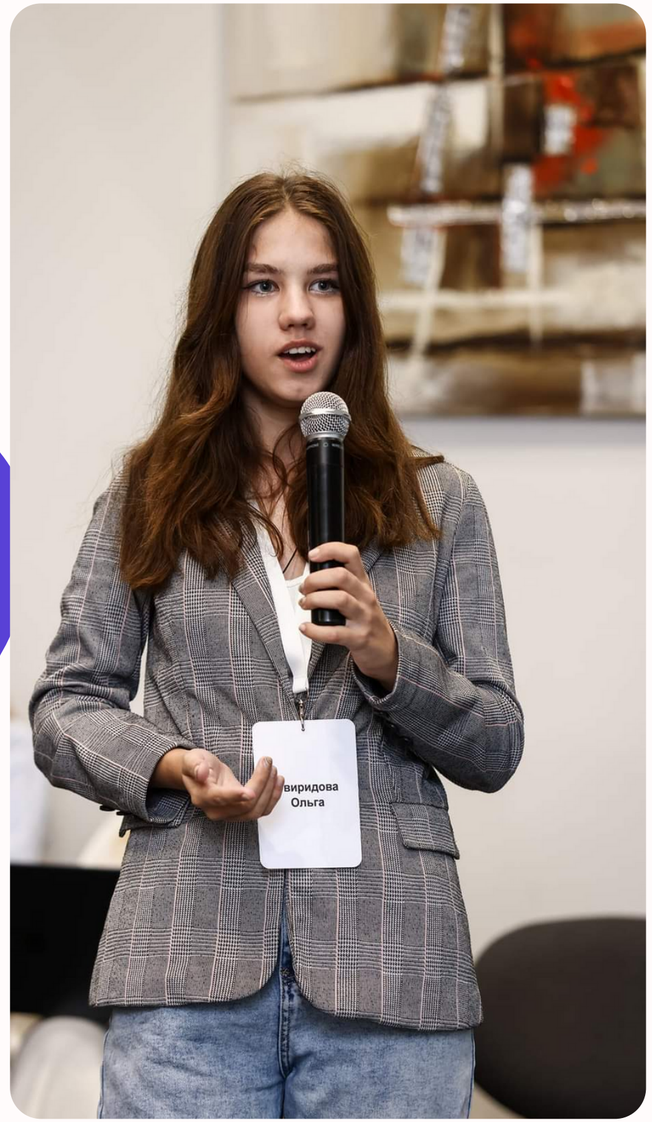

Представниці Краснокутської молодіжної взяли участь в зустрічі «ДІЙМО» від Офісу дітей та молоді при Міністерстві соціальної політики (м. Київ).

Понад 40 учасників від 16 до 35 років об'єдналися в команду, щоб стати голосом дітей та молоді в процесі трансформації системи догляду дітей.

На заході відбулася презентація «Діймо» та обговорення питання, як діти та молодь можуть впливати на соціальну політику держави

ЛИСТОПАД 2023 РОКУ

БІЗНЕС-ФОРУМ “ШЛЯХ ДО УСПІХУ”

Представниця Краснокутської молодіжної ради взяла участь у Молодіжному бізнес-форумі "Шлях до успіху" (м. Харків).

На цьому тренінгу була можливість поспілкуватися з успішними молодими бізнесменами Харкова у форматі «питання-відповідь» та ознайомитися з найкращими практиками розвитку бізнесу в різних сферах підприємницької діяльності.

ЛИСТОПАД 2023 РОКУ

ДЕНЬ ГІДНОСТІ І СВОБОДИ

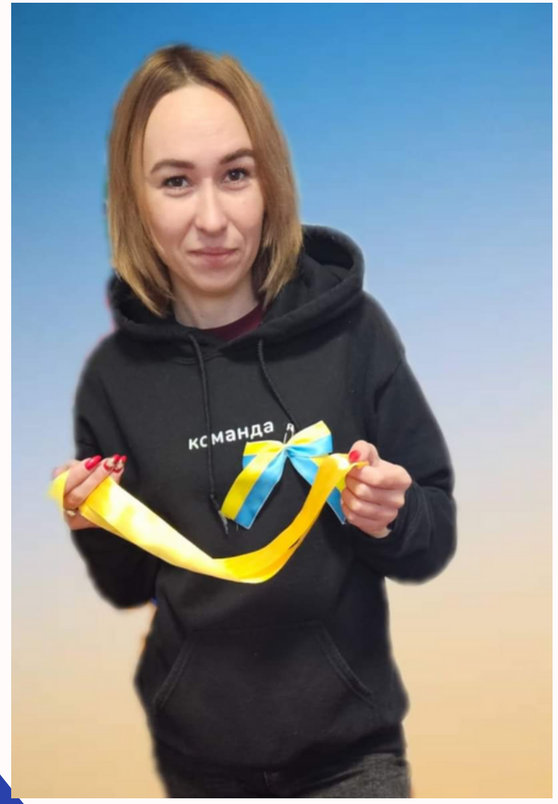

Молодіжна рада ініціювала та провела флешмоб “Жовта стрічка”, присвячений Дню Гідності та Свободи.

Кожен міг вдягнути вишиванку та жовту стрічку, зробити фото або відео та викласти в соцмережі з хештегом #ЖовтаСтрічка і зробити позначку молодіжки.

ЛИСТОПАД 2023 РОКУ

ОНЛАЙН ДІАЛОГ ІЗ ЗАСТУПНИКОМ МІНІСТРА МОЛОДІ ТА СПОРТУ

Голова Краснокутської молодіжної ради взяла участь в онлайн діалозі із заступником Міністра молоді та спорту України Владиславом Яцуком.
На зустрічі Владислав Миколайович розповів про актуальні напрацювання Мінмолодьспорту в сферах державної молодіжної політики та української національної і громадянської ідентичності, зокрема про діяльність Департаменту молодіжної політики та новоствореного Управління української національної і громадянської ідентичності, а також про актуальні проєкти, які впроваджує Мінмолодьспорту спільно з міжнародними партнерами.

ВСЕУКРАЇНСЬКА АКЦІЯ “ЗАПАЛИ СВІЧКУ ПАМ’ЯТІ”

Краснокутська молодіжна рада приєдналася до Всеукраїнської акції "Запали свічку пам’яті" до Дня пам'яті жертв голодомору.

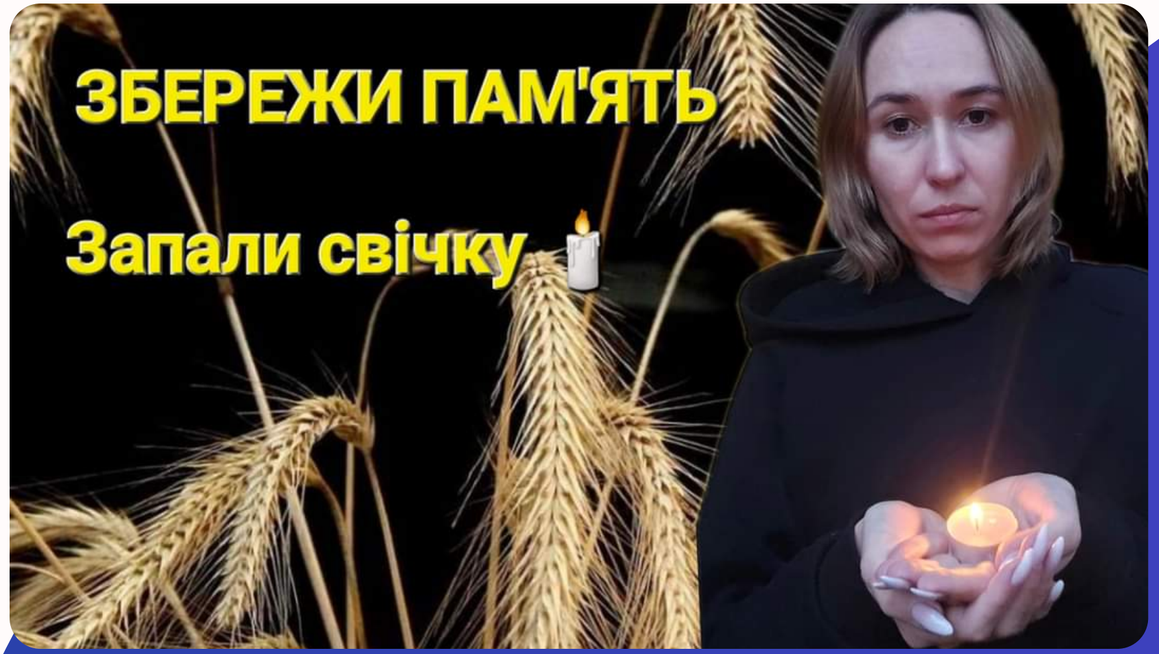

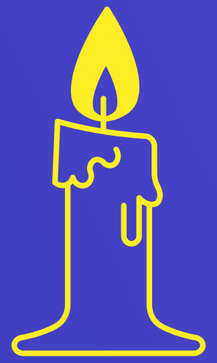

ДЕНЬ ЗБРОЙНИХ СИЛ УКРАЇНИ

До Дня Збройних Сил України Краснокутська молодіжна рада підготувала відеопривітання та взяла інтерв'ю у військовослужбовця

ГРУДЕНЬ 2023 РОКУ

ГРУДЕНЬ 2023 РОКУ

ДЕНЬ УКРАЇНСЬКОЇ ХУСТКИ

Краснокутська молодіжна рада ініціювала та провела фотоакцію «Українська хустка – традиція і краса» до Дня української хустки.
Кожен міг приєднатися, одягнувши хустку, сфотографувавшись в ній та виклавши світлину в соціальних мережах із хештегом «Українська хустка».

ОБЛАСНИЙ ФЕСТИВАЛЬ ”МОЛОДІЖНИЙ ЛІДЕР РОКУ” 2022-2023

Краснокутську громаду гідно представили молоді і креативні, завзяті та невтомні:

💛Лауреати:

- Юхно Катерина (культура)
- Кулик Тетяна (освіта)
- Колонтаєвська Анна (позашкільна екологічна освіта)
- Панасенко Анна (культура)

💙Переможці:

- Койчуренко Артур (лідер громадської організації)
- Єременко Юлія (культура)
- Рибак Світлана (охорона здоров'я)
- Маслій Ольга (молодіжна політика)
- Шевченко Ірина (журналістика)
- Маслій Руслан (сільське господарство)

Номінанти обласного фестивалю "Молодий підприємець року" (2023):

- Туманцов Віталій
- Жученко Наталія
- Акобія Леван

Пишаємося потужною командою молодих людей, які, попри труднощі, продовжують кожен день робити добрі справи і вірити у майбутнє нашої незламної України!

ГРУДЕНЬ 2023 РОКУ

Краснокутська
молодіжна рада

Дякуємо за увагу!

Долучайтеся:

krasnokutska_molodizhna_rada

krasnokutska_molodizhna_rada